

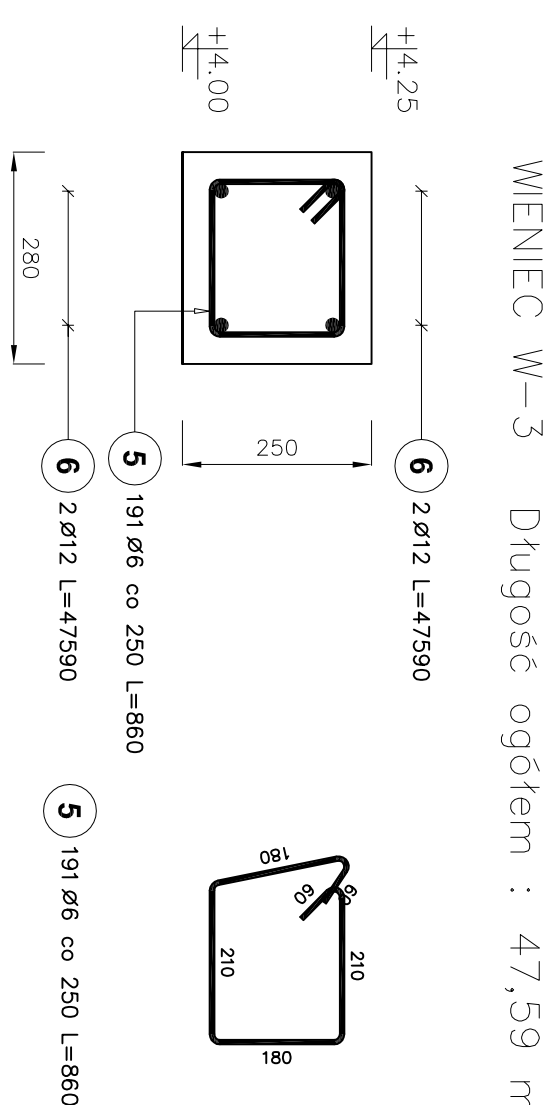

# WIENÍCE ŽELBETOWE

## - PROJEKT

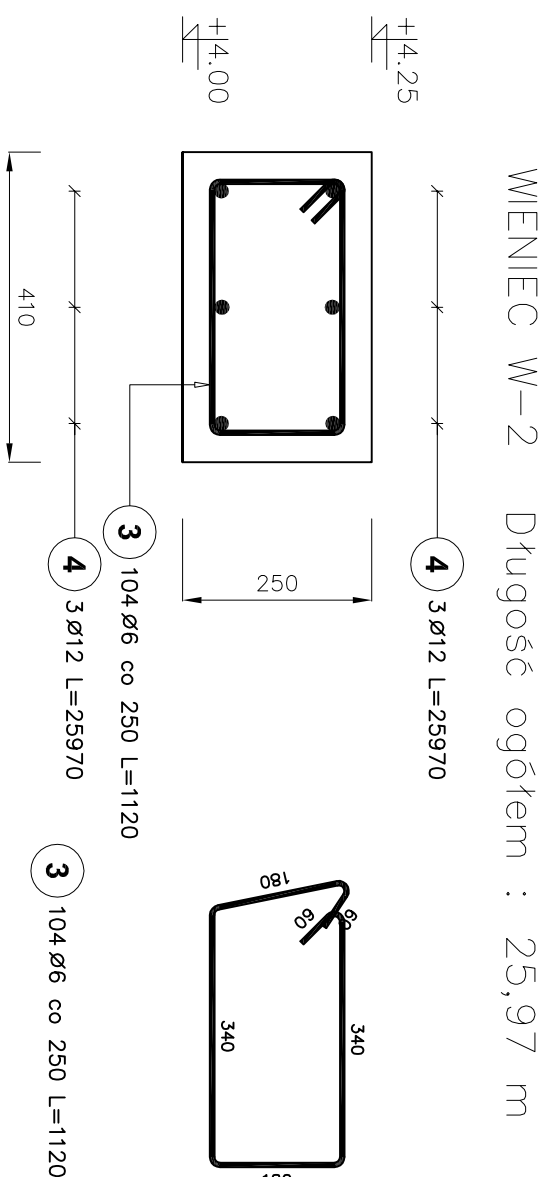
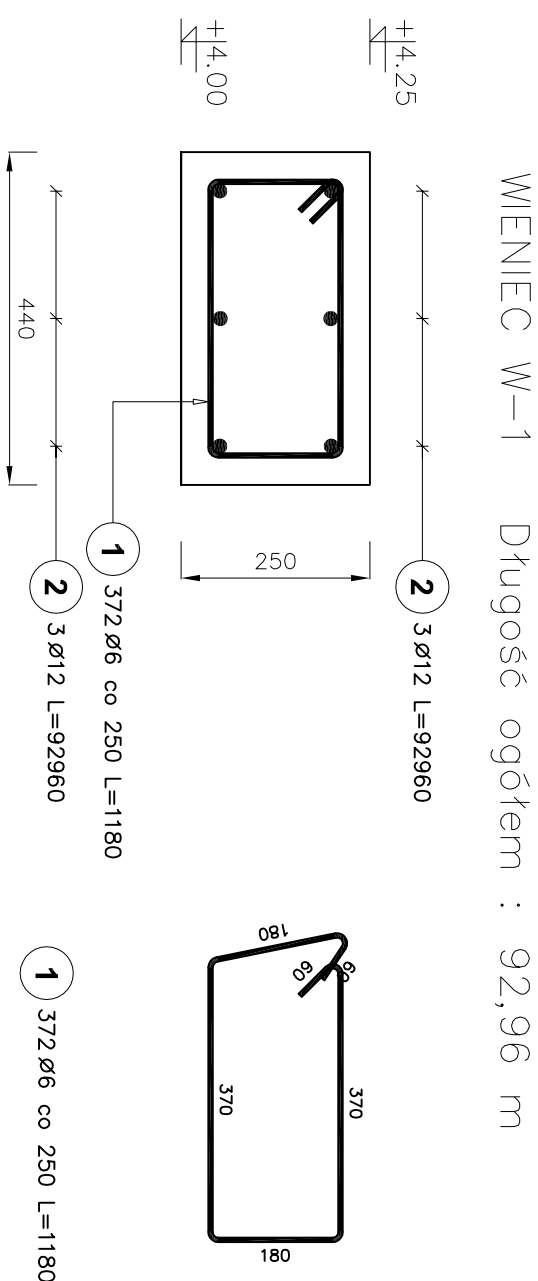
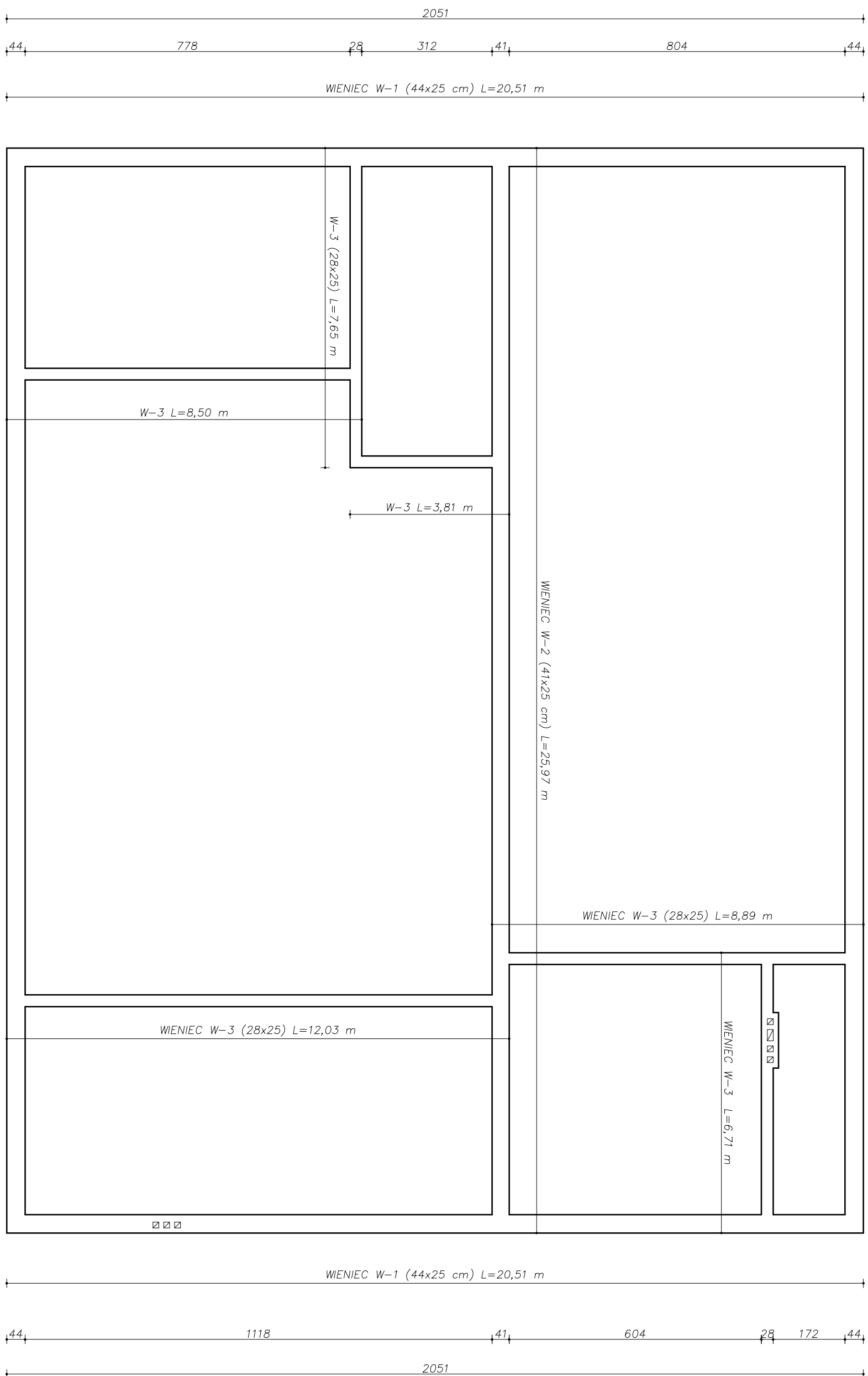
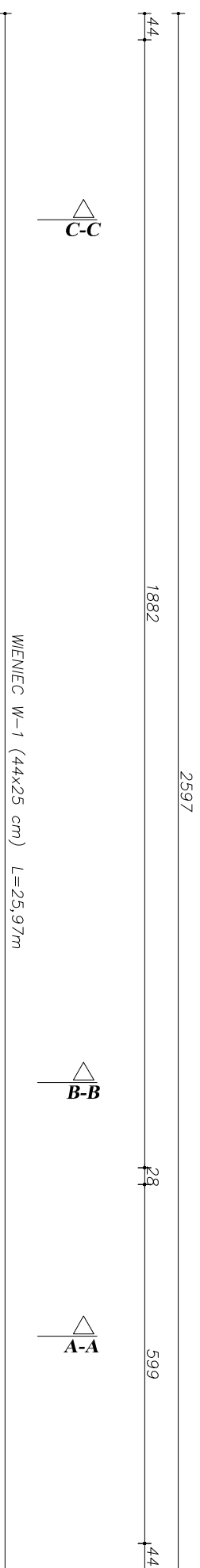

Poz.	Sial ø (mm)	Dugosť w element	Lčzbo elementk ogofem	Dugosť (qzina) m		
				A=0	ø 6 ø 12	
1	6	1160	372	1	372	428,86
2	12	92860	6	1	6	55,76
3	6	1120	104	1	104	116,48
4	12	2970	6	1	6	155,82
5	6	860	191	1	191	164,26
6	12	47390	4	1	4	190,56
Dugosť wg šestic (m)				719,70/803,94		
Maso 1 m pŕyč (kg/m)				0,22 0,89		
Maso (qzina wg šestic) (kg)				159,77/802,77		
Maso (qzina wg gubku sial) (kg)				962,47		
Ogofem (kg)				962,47		

		FIRMA BUDOWLANA I HANDLOWA mgr inż. Barbara MAŁEC	
mabebudproj@o2oia.onet.pl tel. kom. 602 22 90 70		91 - 020 ŁÓDŹ ul. Inowrocławska 5 m. 61	
TEMAT :			
<b>ROZBUDOWA DACHU          ŚWETLIKU WIEJSKIEJ W KALINOWIE</b>			
LOKALIZACJA:	KALINÓW , gm. BĘDKÓW , działka nr ew. gr. 289		
PROJEKTANT:	mgr inż. Barbara MAŁEC upr. nr łw - 9/71		
SPRAWDZAJĄCY:	mgr inż. Wojciech BINCZYK GP IV. 7342/6191 NB. IV. 7342/9/98		
ASYSTENT:	Justyna KOWALCZYK		
TYTUŁ RYS.:	WIEŹENIE ŻELBETOWE - PROJEKT		
DATA:	SIERPIEŃ 2011 R.	SKALA:	1:100 , 1:10
		NR. RYS.:	A-02